

VAADE A

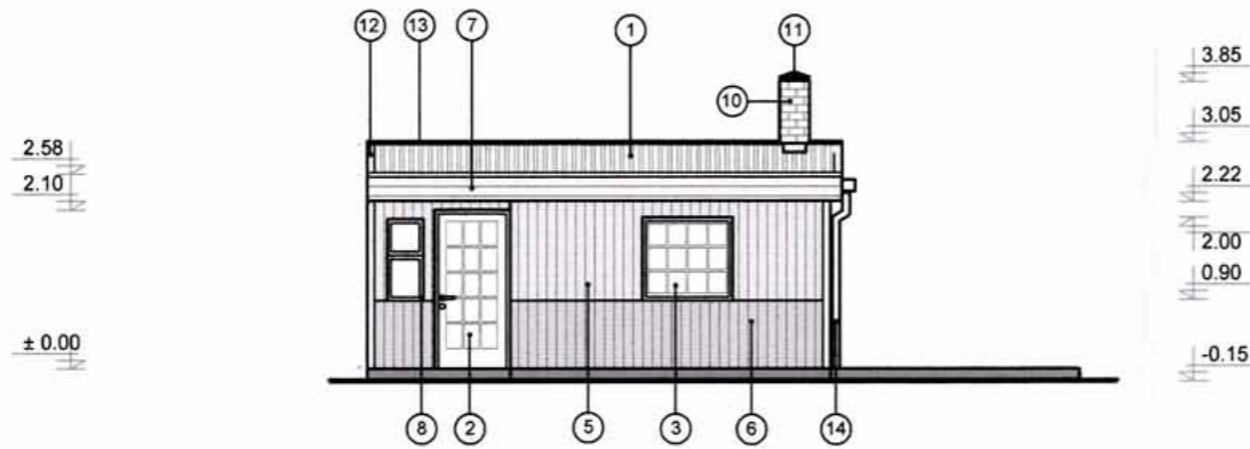

VAADE B

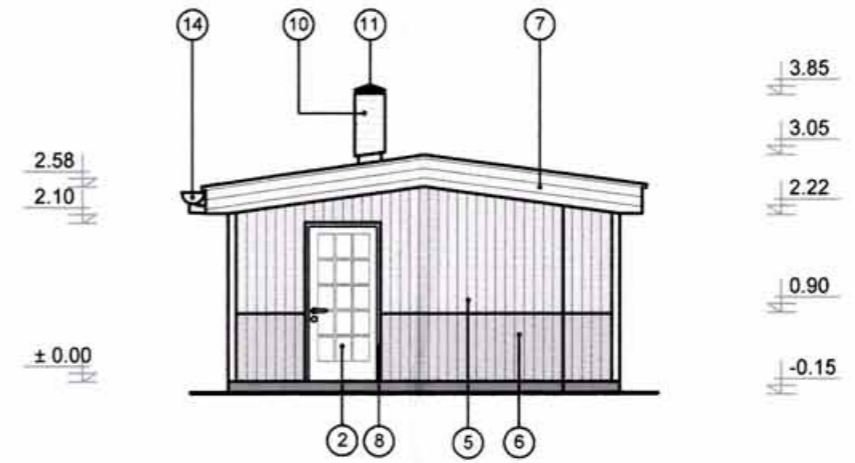

VAADE C

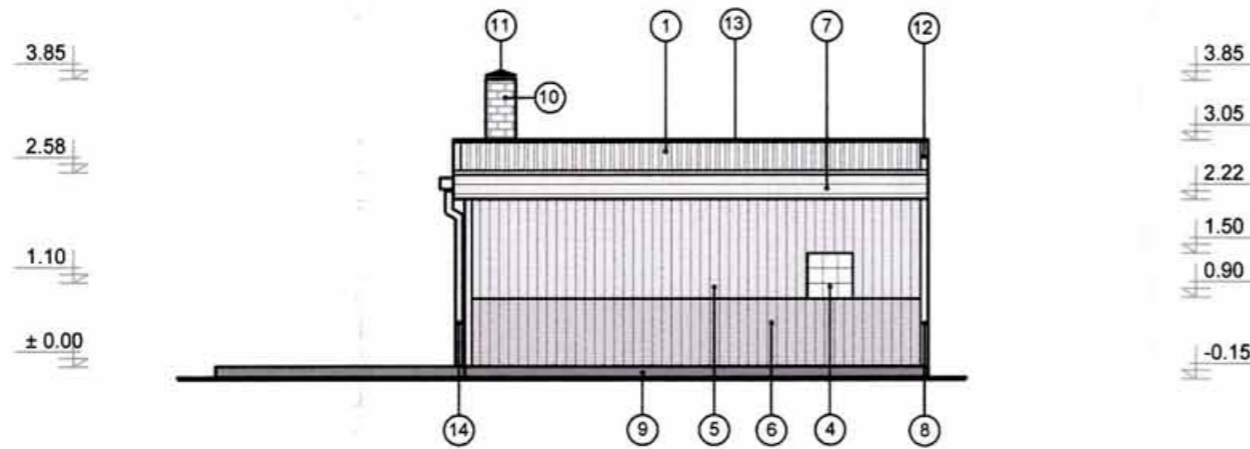

VAADE D

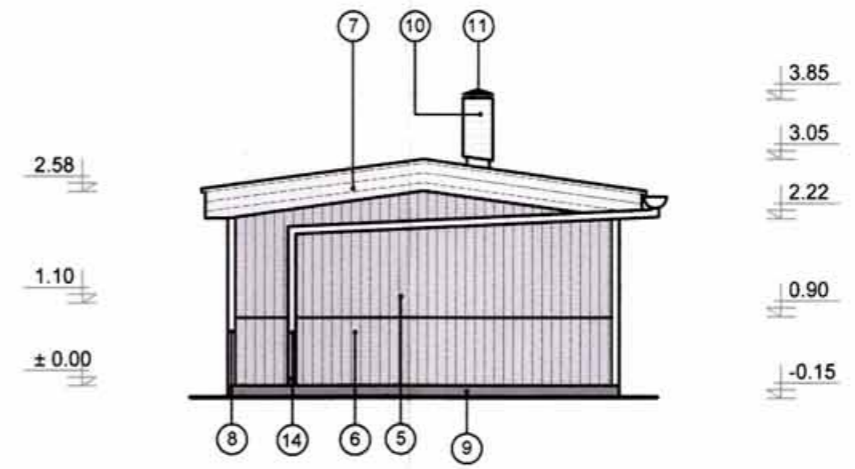

VÄLISVIIMISTLUSE PASS:

1. Katusekate: värvitud profiilplekk (nt RUUKKI katusekatteprofiil Teraskivi T20-79-1100, värvitoon RR 22)
2. Ukseplokk: puidust, valget värvi (nt Escaro color, värvitoon Grey Dew 5-37-1)
3. Aknaplokkid: puidust, valget värvi (nt Escaro color, värvitoon Grey Dew 5-37-1)
4. Klaasplokk
5. Seinad: puist, hall (nt Escaro color, värvitoon Silver Lining 5-37-4)
6. Seinad: puist, tume-hall (nt Escaro color, värvitoon Thunder Grey 5-37-5)
7. Puitlaud: hele-hall (nt Escaro color, värvitoon Supemova 5-37-3)
8. Puitlaud: valget värvi (nt Escaro color, värvitoon Grey Dew 5-37-1)
9. Sokkel: krohvitud tsementmördiga, tume-halli värvi
10. Korsten: silikaattellistest, halli värvi
11. Säademepüüdja: värvitud plekk, hall (nt RUUKKI, värvitoon RR21)
12. Otsaplekk: värvitud plekk, hall (nt RUUKKI, värvitoon RR22)
13. Harjaplekk: värvitud plekk, hall (nt RUUKKI, värvitoon RR22)
14. Vihmaveetoru, vihmaveerenn plekk, Zn

 TULUNDUSÜHISTU "INKERI" Reg № 10133127	ŠIFFER: LP - 58 - 2010 TELLIIJA: Vladimir Larikov	JOONIS: VAATED A, B, C, D (SAUN)	A - 19	
	NIMETUS: Nädala tn 67 aiamaja üksikelamuks rekonstrueerimine ja laiendamine, sauna laiendamine ning rajatiste ehitamine.	VAST.SPETSIALIST Aleksandr Melnikov KONTROLLINUD ISIK Nelli sameli PROJEKTEERIJA Aleksandr Pedari		
	AADRESS: Narva linn, Solnetsnoe AÜ, Nädala tn. 67	STAADIUM: PP KUUPÄEV: 05.2012 № EP-10133127-0001 05.03.2003. a		
			M 1:100	