



KATASTRÜKSUSE PLAAN

M 1:2000

Maakond: *Ida-Viru*

Linn: *Narva*

Katastriüksuse nimi / aadress:

Peeterristi tee L6

Piiride määramise õiguslik alus:

Narva Linnavalitsuse

korraldus nr

Number kaardil: **17**

Katastrikaardi number:

Koostamise aeg: *08.05.2017*

65.922

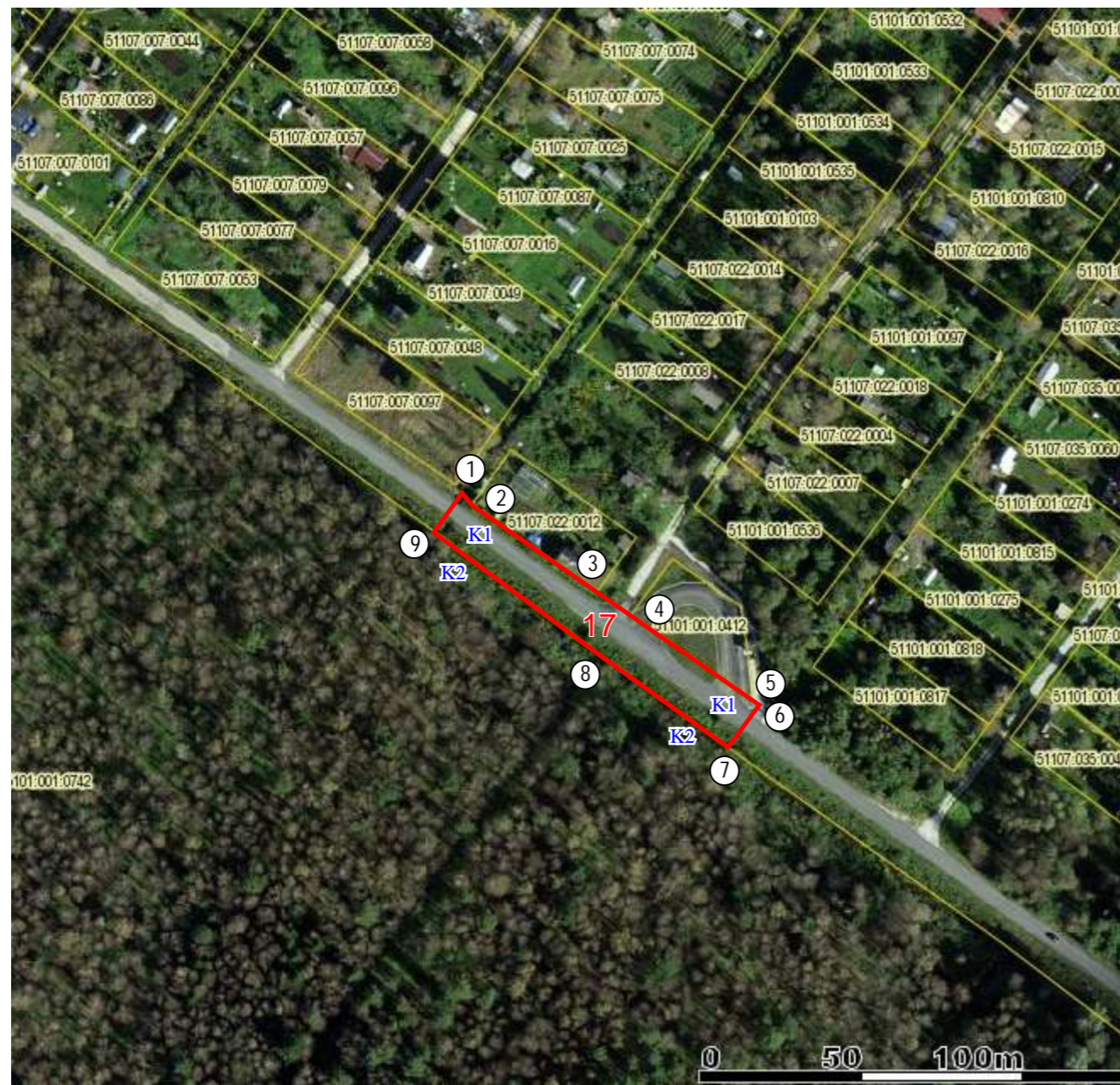

Nõus näidatud piiride ja pindalaga:

Õigustatud
subjekt:

(allkirjastatud digitaalselt)

*Aiandusühistu JANTAR
Olga Laar, juhatuse liige*

*Sergei Tõsjatov
Narva Linnavalitsuse volitatud esindaja*

(allkirjastatud digitaalselt)

*Hardi Murula
Ida-Viru Maavalitsuse esindaja*

(allkirjastatud digitaalselt)

Katastriüksus moodustatud plaanimaterjali alusel

LEPPEMÄRGID:

- katastriüksuse piir
- naaberkatastriüksuse piir
- ① piiripunkti number

KITSENDUSED:

- K1** - tehnovõrgud
- K2** - maaparandus süsteem

EKSPLIKATSIOON

m²

Katastriüksuse nimi / aadress	Pindala	
	Kokku	Sh. ehitised
<i>Peeterristi tee L6</i>	<i>1 746</i>	<i>670</i>