

**KATASTRIÜKSUSE PLAAN**

M 1:2000

Maakond: *Ida-Viru*Linn: *Narva*

Katastriüksuse nimi / aadress:

*Okka kraav*

Piiride määramise õiguslik alus:

Narva Linnavalitsuse .2017 korraldus nr

Number kaardil: **105**

Katastrikaardi number:

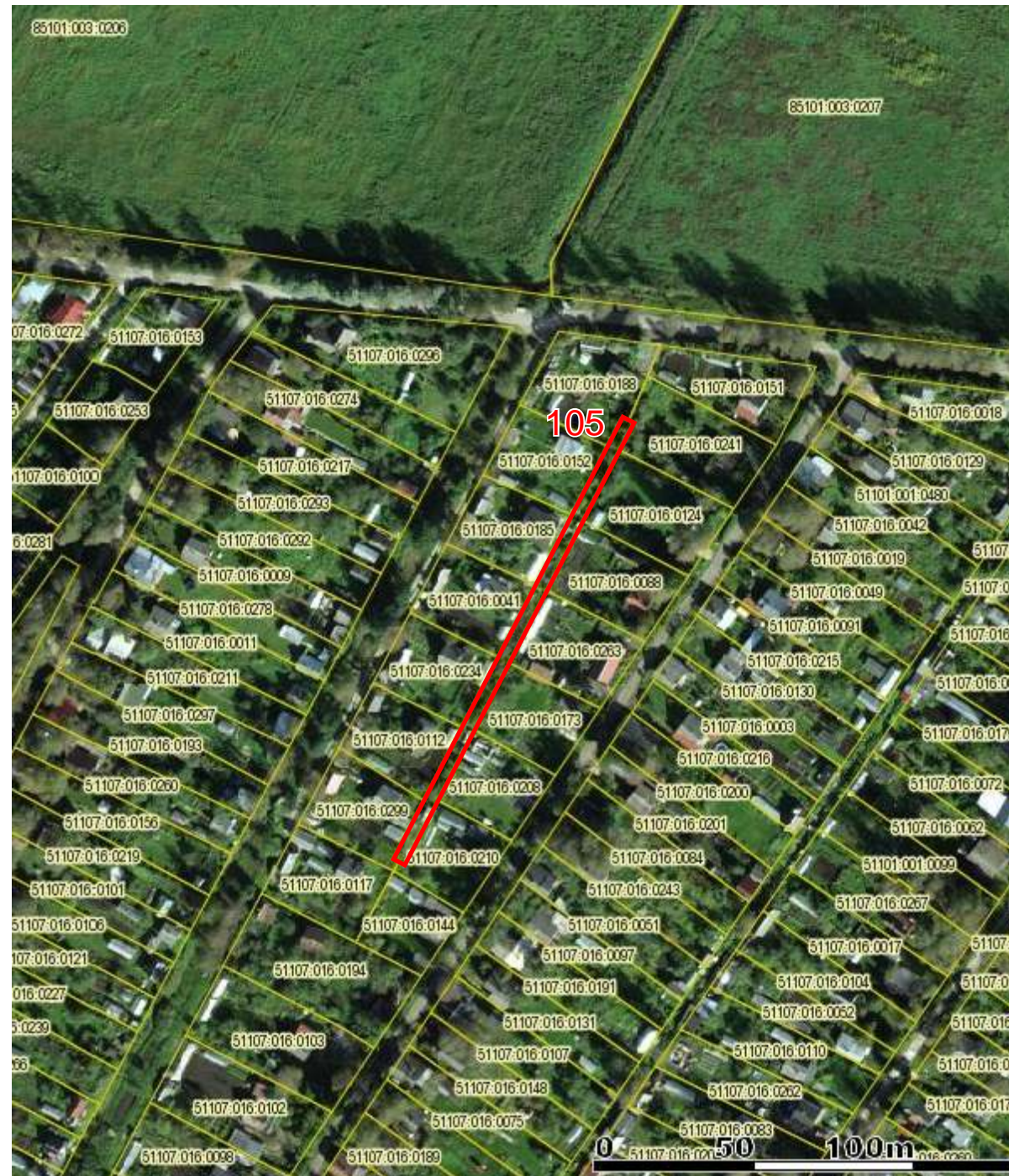
Koostamise aeg: *20.11.2017**65.931,65.933***Nõus näidatud piiride ja pindalaga:**

Õigustatud (allkirjastatud digitaalselt) *Narva Aiandusühistu Rjabinka*  
subjekt: *Liudmila Konovalova*  
*juhatuse liige*

*Sergei Tõsjatov*  
Narva Linnavalitsuse volitatud esindaja (allkirjastatud digitaalselt)

*Hardi Murula*  
Ida-Viru Maavalitsuse esindaja (allkirjastatud digitaalselt)

Katastriüksus moodustatud plaanimaterjali alusel

LEPPEMÄRGID:

KITSENDUSED:

*katastriüksuse piir* *naaberkatastriüksuse piir***EKSPLIKATSIOON ( m<sup>2</sup> )**

Katastriüksuse nimi / aadress	Pindala	
	Kokku	Sh. ehitised
<i>Okka kraav</i>	<i>628</i>	<i>118</i>