KRUNDIJAOTUSPLAAN
ALLIKA (85101:003:0089)

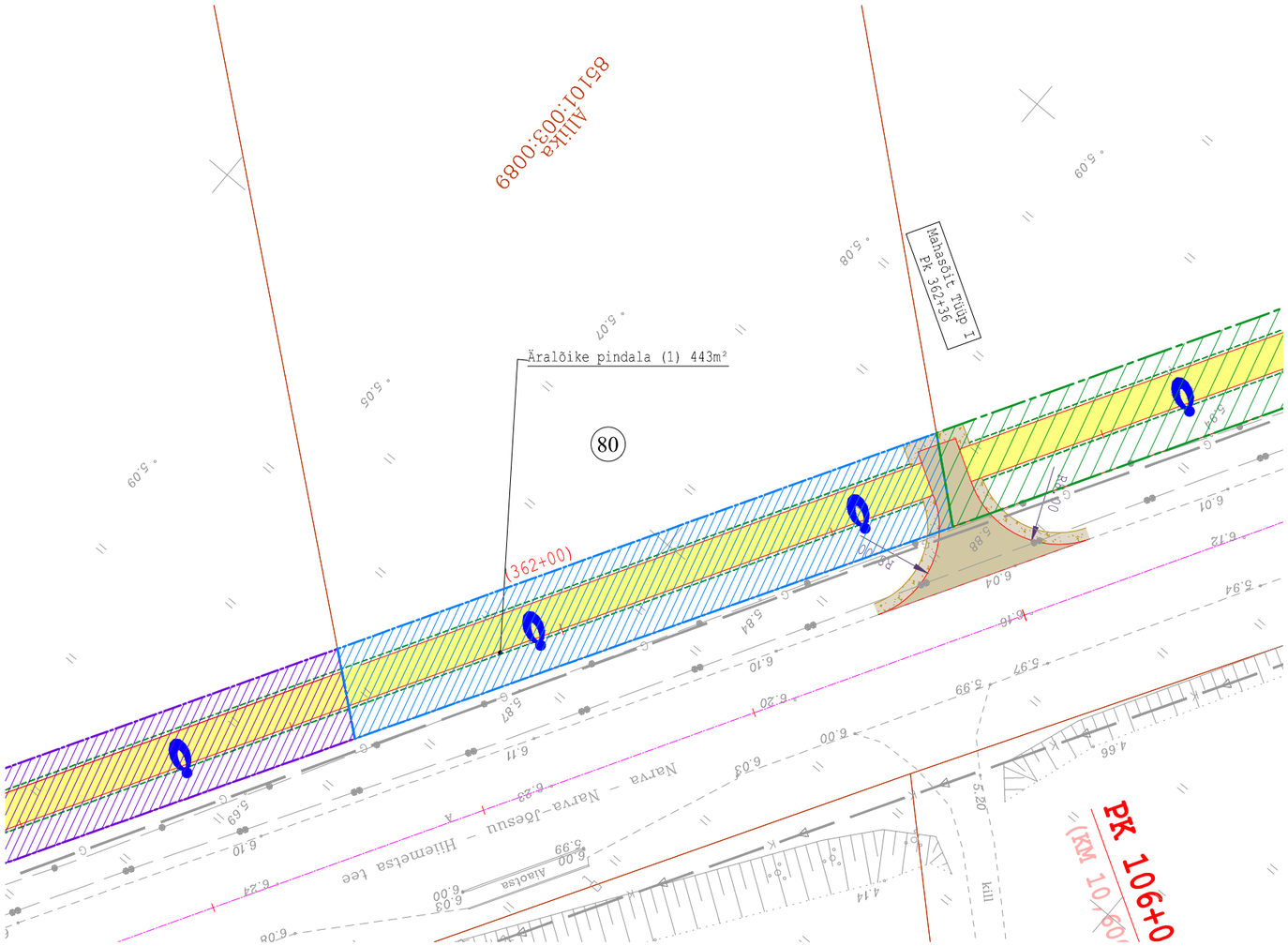

KINNISTU ANDMED		
Positsiooni nr	80	
Kinnisturegistri osa nr	5010708	
Katastriüksuse tunnus	85101:003:0089	
Katastriüksuse nimetus	ALLIKA	
Kinnistu pindala (ha/m²)	218000 m²	
Äralõike pindala (m²)	(1)	(2)
	443m²	-
OMANIKE ANDMED		
Nimi	Nimi	Nimi
AjaP Mets	-	-
Kontaktandmed	Kontaktandmed	Kontaktandmed
Betooni tänav 9 Tartu 51014	-	-
KOOSKÕLASTUSE TEKST		
Kooskõlastaja nimi/allkiri/kuupäev	Kooskõlastaja nimi/allkiri/kuupäev	Kooskõlastaja nimi/allkiri/kuupäev
	-	-
	-	-
	-	-

TINGMÄRGID

- Projekteeritud katte serv
- Projekteeritud murukattega peenar
- Projekteeritud mulde alumine serv
- Tehnoloogiliselt vajaliku eralduse piir
- Äralõike ulatus
- Raadatavad puud/põõsad
- (80) Positsiooni nr
- Kinnistu piir

PROJ. EG 10765904-0001 457 MA Reaalprojekt LITSENTSID: 200170		TELLIJA	Narva Linna Arenduse ja Ökonoomika Amet	
		PROJEKT	Jalgratta- ja jalgtee eskiisprojekt	
		OBJEKT	Mnt 91 Narva - Narva-Jõesuu - Hiiemetsa; km 6.87 - 11.57	
PROJ. J.Hendrikson	PROJ. -	KONTR. U. Audova	JOONISE NIMI **KRUNDIJAOTUSPLAAN Allika**	TÖÖ NR. VP15014
KUUP. Detsember 2015	KUUP. -	KUUP. Detsember 2015	MÕÕTKAVA 1:500 / JOONISE NR. KJ-80	REV 0