Piiriettepaneku number AT1901170004
Asendiplaan

Maakond:	Ida-Viru maakond
Omavalitsus:	Narva linn
Asustusüksus:	
Lähiaadress:	Leevikese tn 23
Mõõtkava:	1:1000
Ligikaudne pindala:	493 m²

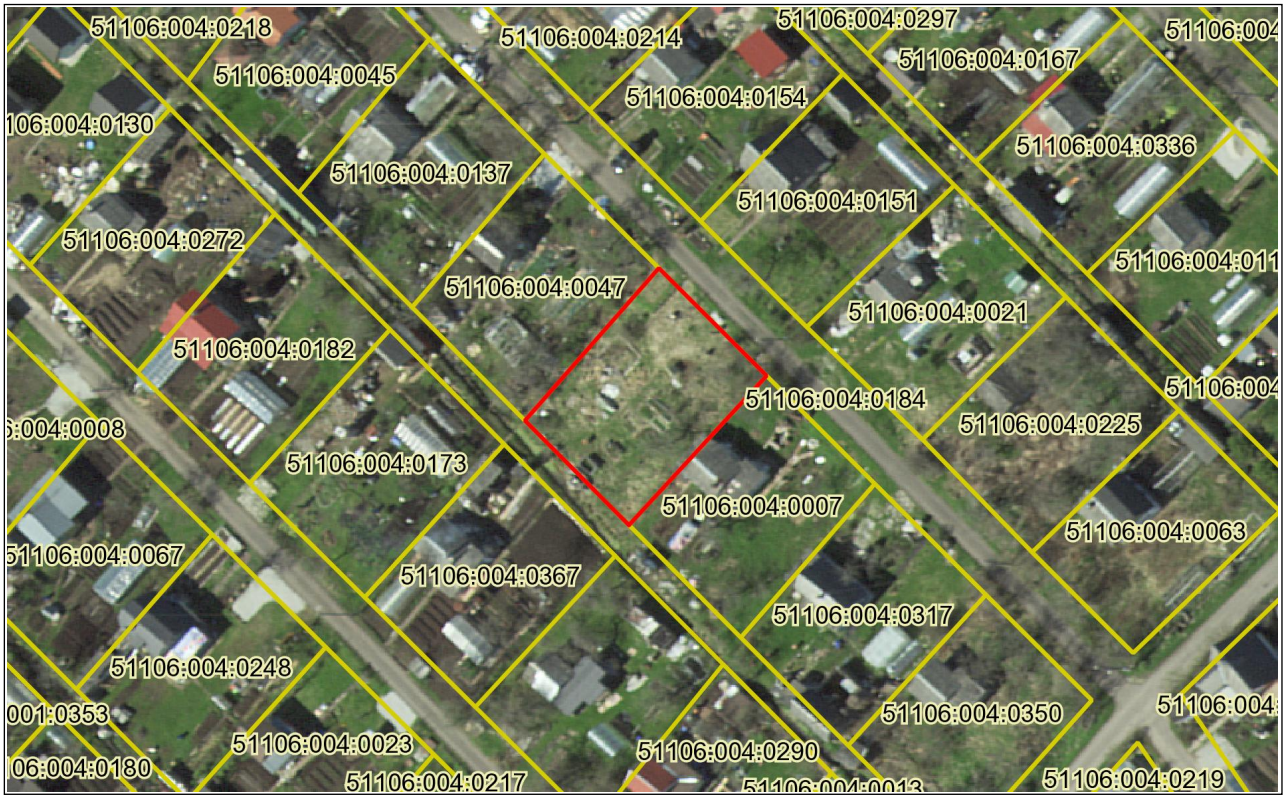

Leppemärgid

- maaüksuse piir
- registreeritud katastriüksused
- maakonna piir
- omavalitsuse piir
- riigipiir
- Eesti-Vene kontrolljoon

Koostamise aeg: 31. jaanuar 2019. a.

Koostaja:

Maa-ameti maareformi osakonna riigimaade büroo peaspetsialist Merili Rajaleid (allkirjastatud digitaalselt)

Kohaliku omavalitsuse esindaja:

. (allkirjastatud digitaalselt)