

**TINGMÄRGID**

- kinnistu piir
- töömahtude piir
- proj. sõidutee a/b kate taastamine
- proj. kõnnitee a/b katend
- proj. betoonkividest kate
- proj. sõidutee kate (Turbo ringristmiku ehituse mahus)
- proj. munakivisillutus sissesõitudel (vt LIDL kaubanduskeskuse projekt, töö 180402)
- olemasolev sõidutee kate
- proj. sõidutee a/b katend (vt LIDL kaubanduskeskuse projekt, töö 180402)
- proj. sõidutee äärekivi, h= 10 cm
- proj. sõidutee äärekivi, h= 2 cm
- proj. horisontaal kõrgusarvuga
- olemasolev horisontaal kõrgusarvuga
- proj. liiklusmärk
- proj. liiklusmärk

**NARVA LIDL, TÖÖ NR 18-04-02, ADETEX OÜ**

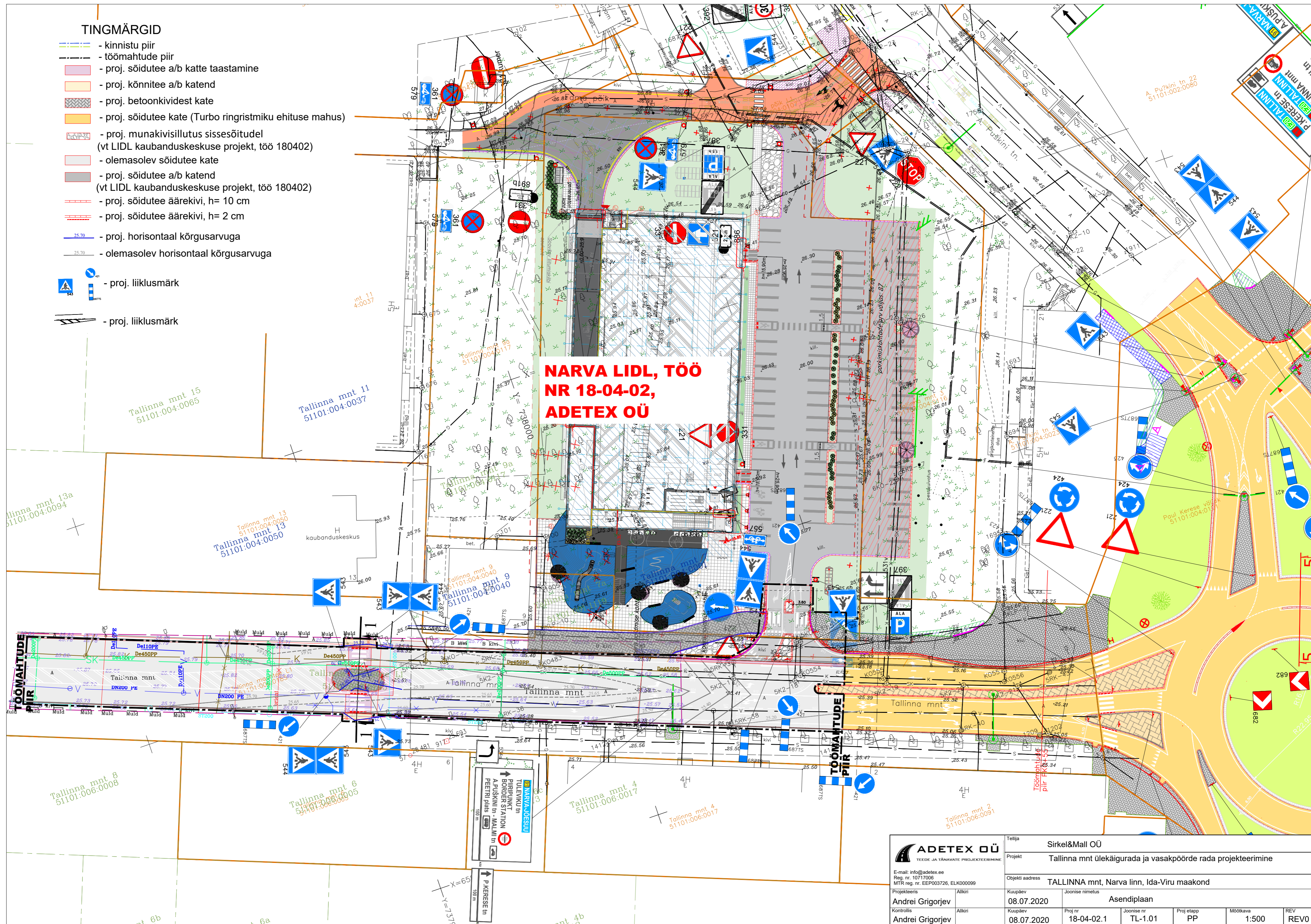

<b>ADETEX OÜ</b> TEEDE JA TÄNAVATE PROJEKTEERIMINE E-mail: info@adetex.ee Reg. nr. 10717006 MTR reg. nr. EEP003726, ELK000099		Tellija: <b>Sirkel&amp;Mall OÜ</b> Projekt: <b>Tallinna mnt ülekäigurada ja vasakpöörde rada projekteerimine</b>	
Projekteeitis: <b>Andrei Grigorjev</b> Kontrollis: <b>Andrei Grigorjev</b>		Objekti address: <b>TALLINNA mnt, Narva linn, Ida-Viru maakond</b> Kuupäev: <b>08.07.2020</b> Joonise nimetus: <b>Asendiplaan</b>	
Alikiri: <b>Andrei Grigorjev</b>		Joonise nr: <b>18-04-02.1</b> Proj etapp: <b>PP</b> Mõõtkava: <b>1:500</b> REV: <b>REV0</b>	