

VAADE LÕUNAST
M 1:100

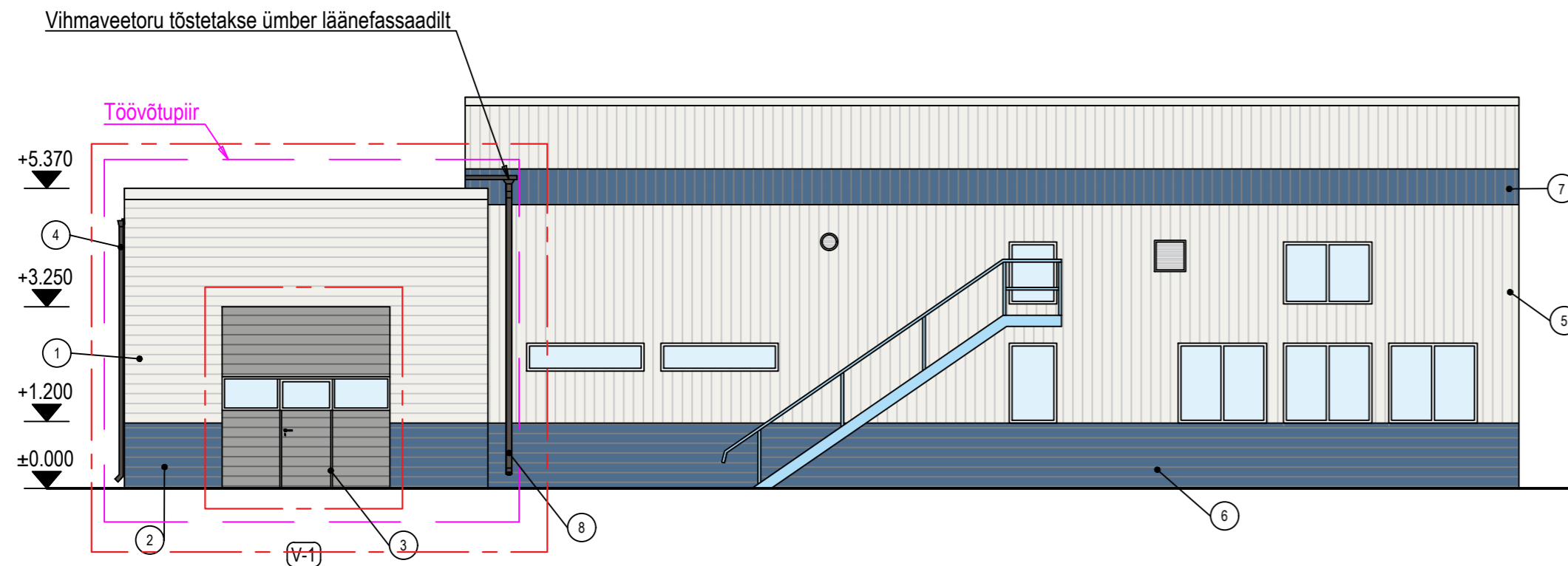

VAADE LÄÄNEST
M 1:100

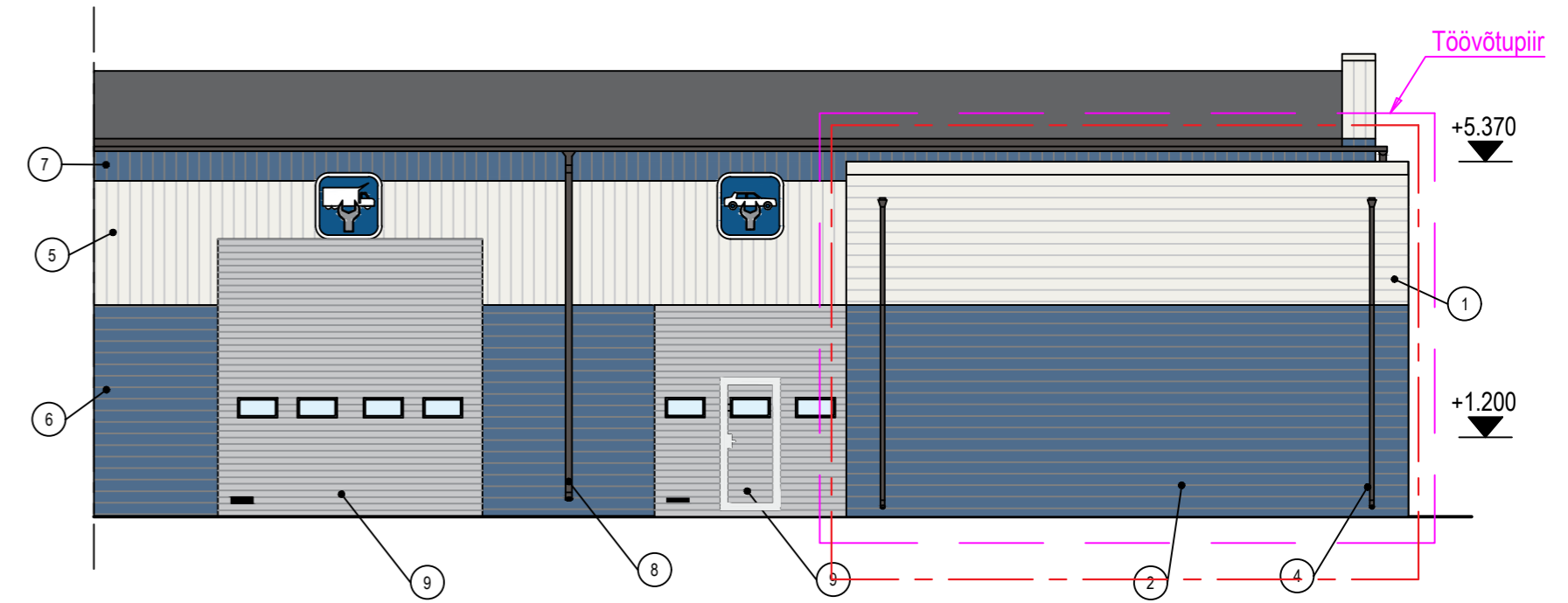

VAADE PÕHJAST
M 1:100

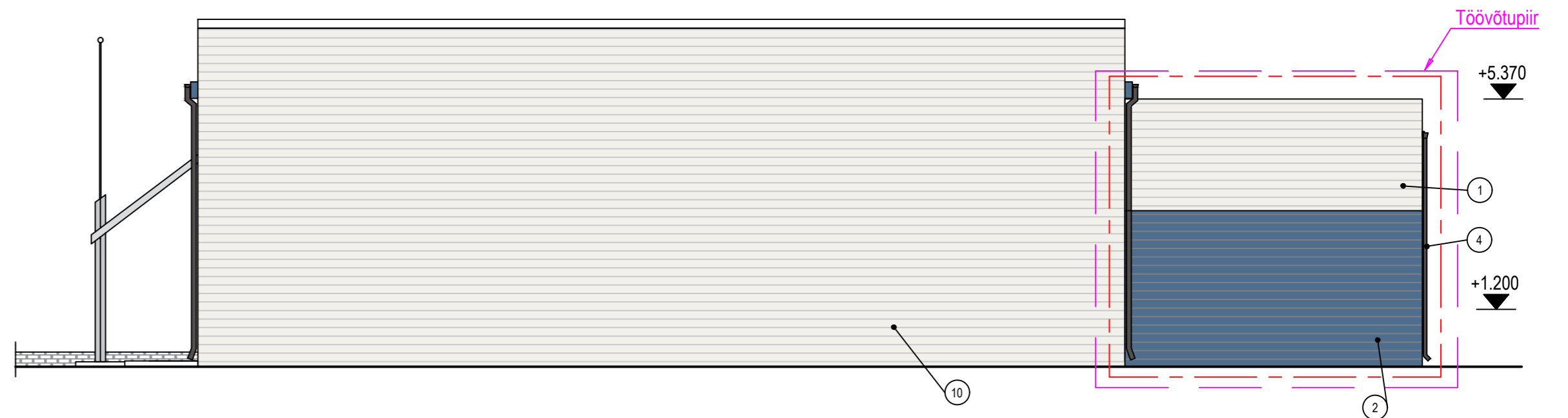

Fassaadi materjalid

Pos.	Kuju	Element / Materjal	Toon	Märkused
1		Trapetsprofiil, nt T35-119X-1035	RAL 9001 Cream white	Hor. paigaldus. Profiili toon ja laine mõõtmed peavad ühtima ol.ol. seina profiiliga.
2		Trapetsprofiil, nt T35-119X-1035	RR35 Sinine	Hor. paigaldus. Profiili toon ja laine mõõtmed peavad ühtima ol.ol. seina profiiliga.
3		Tõstuks	RAL 9006 White aluminium	
4		Vihmaveetorud	RR32 Tumepruun	
5		Trapetsprofiil Rannila	RAL 9001 Cream white	Olemasolev
6		Trapetsprofiil Rannila	RR35 Sinine	Olemasolev
7		Trapetsprofiil Rannila	RR35 Sinine	Olemasolev
8		Vihmaveesüsteem	RR32 Tumepruun	Olemasolev
9		Tõstused	Helehall	Olemasolev
10		Sileprofiil Ruukki	RAL 9010 Pure White	Olemasolev

MÄRKUSED

1. Kõrgusmärgile ±0.00 vastab hoone põranda pind +27.60 ABS.
2. Lehel on esitatud muudetavad fassaadid.
3. Kõik mõõtmed kontrollida ehitusplatsil.
4. Kõik täpsustused projekti järgmises staadiumis.

M2	Muudetud tõstuks	MV	12.05.2023
M1	Muudetud fassaadi värvilahendus	MV	12.05.2023
Tunnus	Muudatuse kirjeldus		Nimi Kuupäev
	Töö nimetus:	P. Kerese tn 40g ärihoone laiendamise muudatusprojekt	Töö nr.: 767-2022
	Address:	P. Kerese tn 40g, Narva linn	Stadium: PP
	Joonis:	VAATED	
	Koostas:	Maxim Voskresenskiy /allkirjastatud digitaalselt/	Leht: AR602
	Insener:	Dmitri Sahharov /allkirjastatud digitaalselt/	Mõõt: 1:100
	Arhitekt:	Tatiana Zhuravleva /allkirjastatud digitaalselt/	Kuupäev: 12.05.2023



OÜ NARVA EHITUSPROJEKT
LJUSKÜLA TN 23
NARVA 20204
TEL 3562900; 5529729
Registrikood 11002901
MTR EEP000031