

RUUMIDE SPETSIFIKATSIOON

Nr.	RUUMIDE NIMETUS	S, m2
06	Koridor	10,7
07	Tualett	3,1
08	Kuulmiskontrollikabin	9,6
09	Kabinet	21,2
10	Kabinet	27,4
KOKKU:		72,0

TINGMÄRGID:

- Rekonstrueeritav hooneosa
- Olemasolev kandev sein
- Olemasolev mittekandev sein
- Projekteeritav ukse tähis
- Ruumide tähis ja ruumide pindala
- Põranda tüüpi tähis
- Vahelae tüüpi tähis
- Suitsuandur

EES VAADE

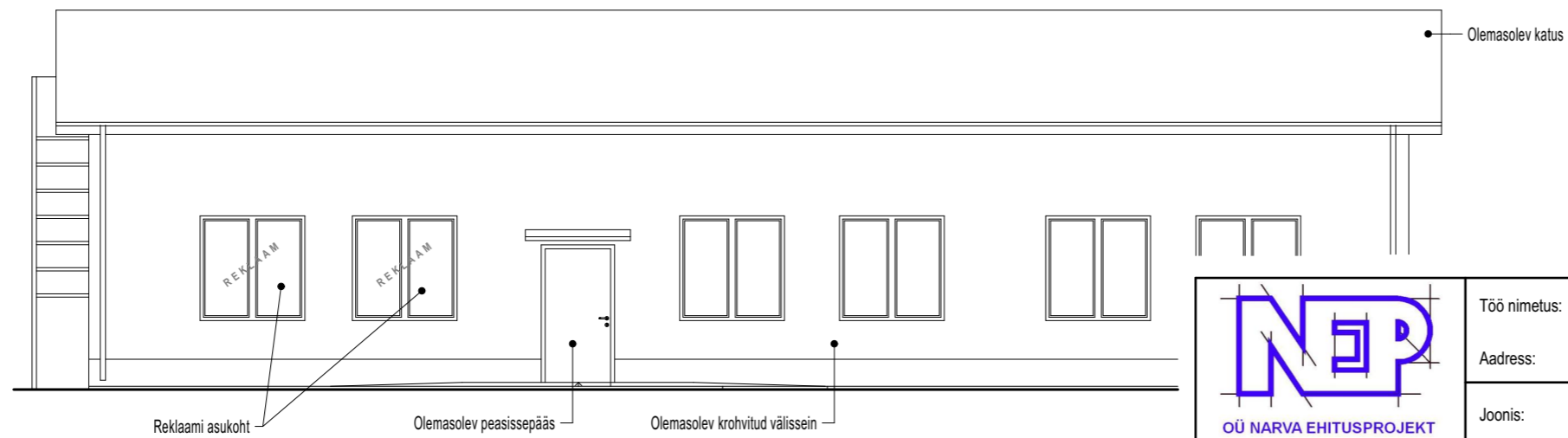

N E P
ÕÜ NARVA EHITUSPROJEKT
 UUSKÜLA TN. 23
 NARVA EE20204
 TEL. 3562900; 5529729
 Registrikood 11002901
 REG. NR EEP000031

Töö nimetus:	A.PUŠKINI TN 15C HOONE SISERUUMIDE OSALISE REKONSTRUEERIMISE EHITUSPROJEKT.			TÖÖ NR.:	850-2022
Address:	A. Puškini tn 15c, Narva linn, Ida-Viru maakond			STADIUM:	PP
Joonis:	Projekteeritav plaan.			Projektijuh	Dmitri Sahharov
Insener	Dmitri Sahharov	Allkirjastatud digitaalselt/	Leht:	AR-5-02_v04	
Ahitekt	Tatiana Zhuravleva	/Allkirjastatud digitaalselt/	Mõõt:	1:100	
			Kuupäev:	11.05.2023.a.	