



Narva Linnavalitsuse ..... 2011.a. korralduse nr .....  
Lisa 1

KATASTRÜKSUSE JAGAMISE SKHEEM

KATASTRÜKSUSE PIAAN

M 1:5000

Maakond: *Ida-Viru*

Linn: *Narva*

Katastriüksuse nimi / aadress:

*Kadastiku tn 23, 25, 27*

Piiride määramise õiguslik alus:

*KATASTRÜKSUSE JAGAMISE SKHEEM 21.10.2009. nr 1838*

Number kaardil: *2*

Katastrikaardi number:

Koostamise aeg: *16.09.2009.a*

*65.834*

Nõus näidatud piiride ja pindalaga:

Maa taotleja:

*Ajoo*

~~MAJANDUS- JA  
KOMMUNIKATSIOONIMINISTEERIUM-~~

Esindaja: *Anne Toom,*

~~-esindaja-~~

Maa-ameti peadirektori asetäitja kt

Nõus näidatud piiridega:

Piirinaaber:

*Kuus*

*Kadastiku tänav lõik 3 (51106:001:0164)  
Kadastiku tänav lõik 4 (51106:001:0163)  
LINNAVARA- JA MAJANDUSAMET  
Tamara Luigas, direktori kohusetäitja*

Piirinaaber:

*18.09.09 tähtis  
kiri nr. 1-13/840*

*Oru tn 74 (51106:001:0038)  
AS NAROVA  
Valeri Mjatsšin, juhatuselige*

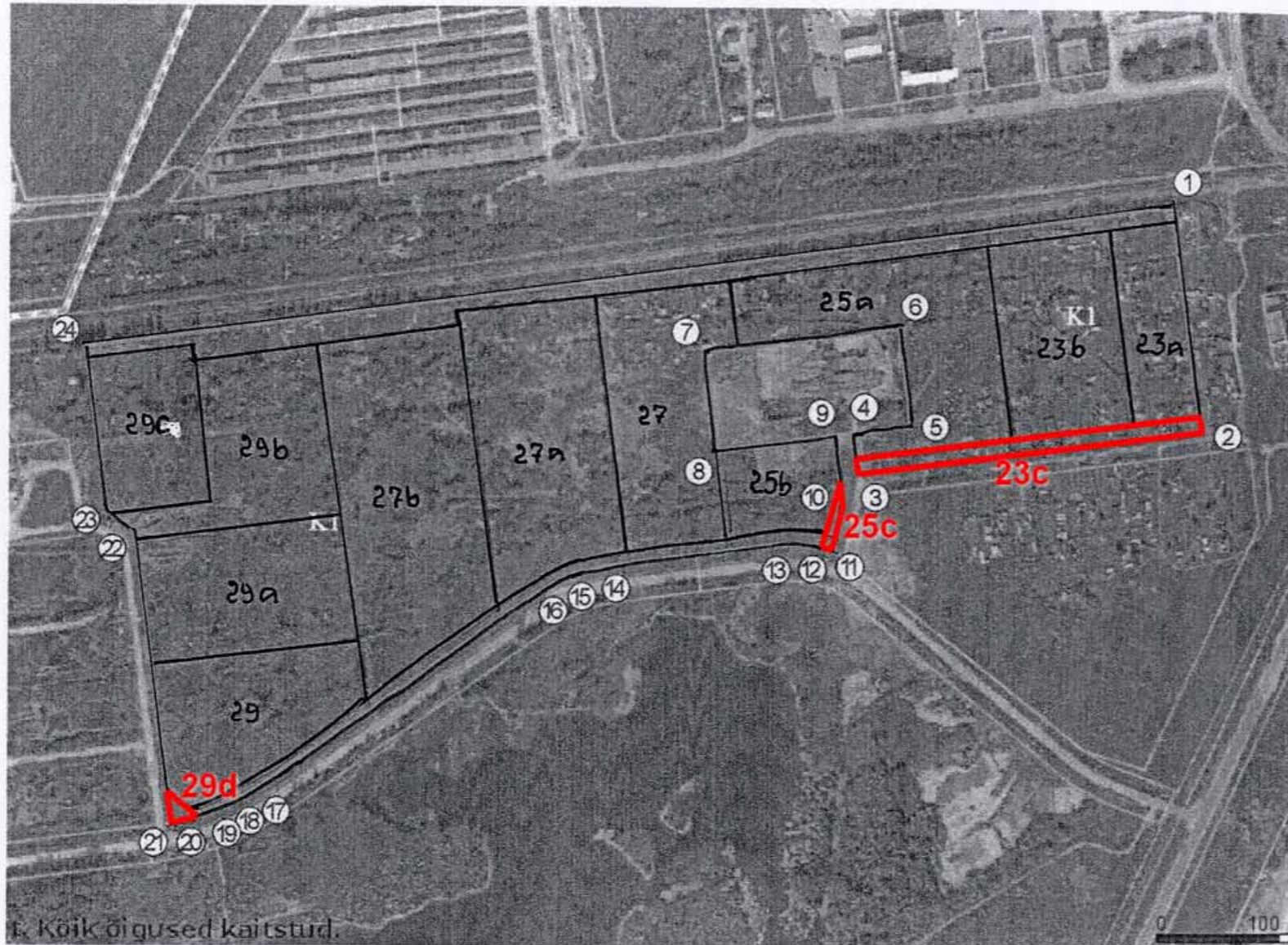

Kõik õigused kaitstud.

— jagatava katastriüksuse piir  
— kruntide piirid

Koostajastatuseid:  
Maaomanik

Narva Linnavalitsus

LEPPEMÄRGID:

- katastriüksuse piir
- naaberkatastriüksuse piir
- omavalitsuse halduspiir
- ① piiripunkti number
- K1 tehnovõrkude kitsenduste piirang

Koostaj:

*[Signature]*

*Eda Gvori  
25.05.2011*

*Sergei Tõsjatov  
Narva Linnavalitsuse volitatud esindaja*

Katastriüksus moodustatud plaanimaterjali alusel

Katastriüksuse nimi / aadress	Pindala m <sup>2</sup>	
	Kokku	Sh. ehitised
<i>Kadastiku tn 23, 25, 27</i>	<i>209 049</i>	-
Kitsendused K1	209 049	-



Maa-amet  
Maakataster

Katastriüksus *51106:001:0170*  
Registreerimise aeg *03.11.2009*  
Katastripidaja.....

*Teet Kuusmik*

*SA Ida-Virumaa Tööstus- ja  
Arendus juhatuse liige*

*Sergei Tõsjatov  
peaspetsialist*

*Arto Söber*